RECUEIL N° 6 DES SUCCÈS DES

P. A * 2014

EDITIONS MUSICALES

PRÉSENCE

POUR ACCORDÉON

RECUEIL N° 6

P. A * 2014

COMPRENANT

PAGE

2 **LE GROS QUINQUIN** — CHARLES VERSTRAETE
STEP

3 **SACRÉ DÉDÉ** — ROGER VERMEER
SAMBA

4 . 5 **LA JAVA DES GENS QUI S'AIMENT** — FRANCIS BAXTER
JAVA

6 . 7 **IL EST TROP TARD** — { EMILE DECOTTY / AIMABLE
TANGO

8 . 9 **BINIOUS ET COIFFES BLANCHES** { ANDRÉ VERCHUREN / GEORGES GHESTEM
VALSE

10 . 11 **JAVA RIGOLOTTE** — MARCEL AZZOLA
JAVA

12 **LA NOCE À JULES** — ANDRÉ VERCHUREN
STEP

13 **BLANQUITO** — { ARMAND CANFORA / LUCIEN ATTARD
PASO DOBLE

14 . 15 **RÊVE DE JOCKEY** — LÉON VARLET
GALOP

16 . 17 **MON CŒUR FIDÈLE** — FRANCIS BAXTER
FOX

18 . 19 **AU BAL DU TOURBILLON** { ANDRÉ VERCHUREN / EMILE DECOTTY
VALSE

20 . 21 **TOUS LES DEUX** — DINARDO
TANGO

22 . 23 **HAUTE VOLTIGE** — { ANDRÉ VERCHUREN / ANDRÉ LESBROS
POLKA

PRIX : 3 FRS

LE GROS QUINQUIN

ACCORDÉON

MARCHE

Musique de
CHARLES VERSTRAETE

P. A * 2014

T° di Marche

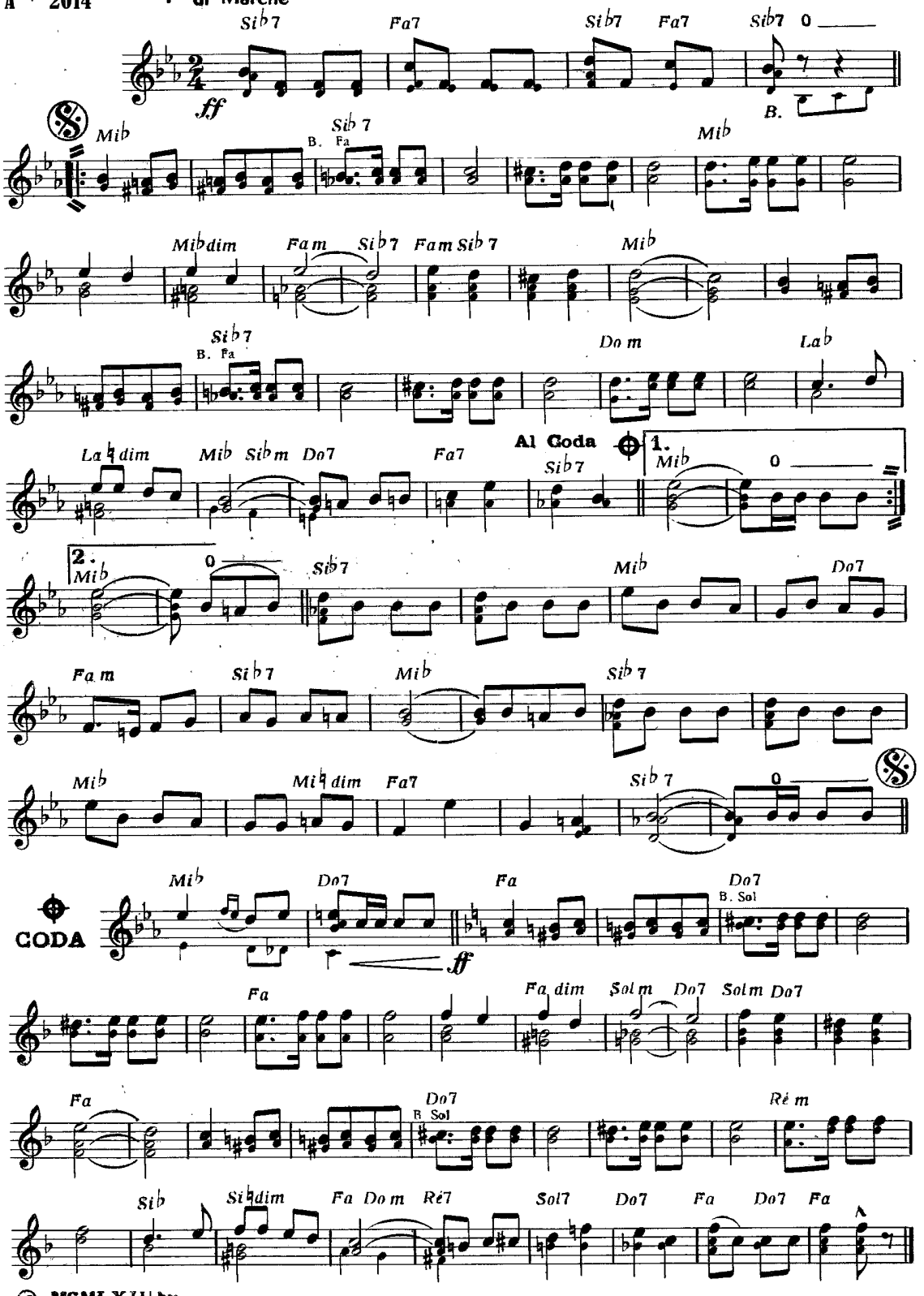

© MCMLXIII by
Éditions Musicales **PRÉSENCE** 12, rue d'Aix — Paris (10e)
Dépositaire pour la Belgique VOIX DU RYTHME (Pletinckx)
41, Boulevard de l'Abattoir Bruxelles I

Tous droits réservés pour tous pays

E.212.P

SACRÉ DÉDÉ

ACCORDÉON

ROGER VERMEER

Sur un thème du folklore

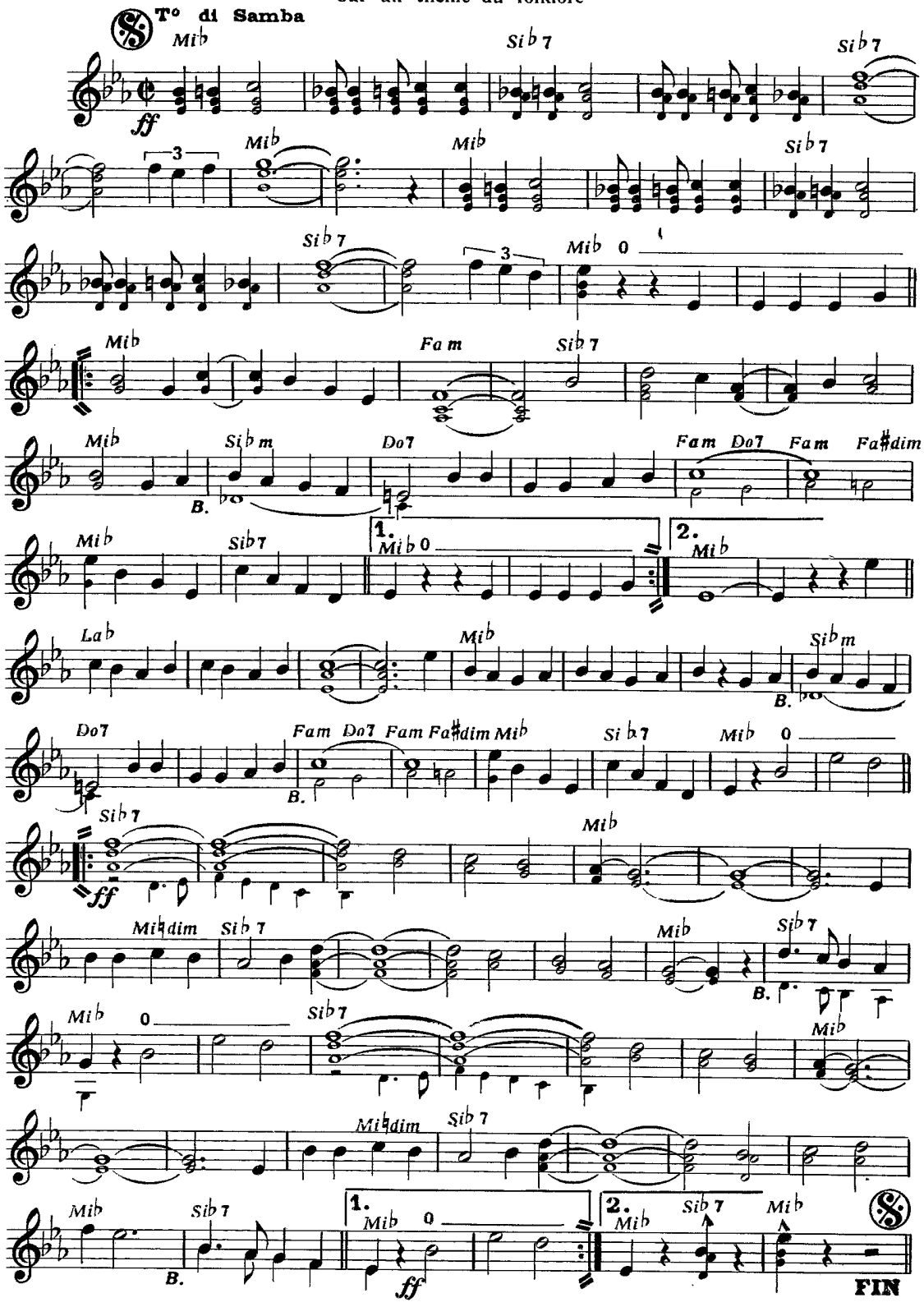

© MCMLXIIIby

Éditions Musicales **PRÉSENCE** 12, rue d'Aix — Paris (10e)
Dépositaire pour la Belgique VOIX DU RYTHME (Pletinckx)
41, Boulevard de l'Abattoir Bruxelles 1

Tous droits réservés pour tous pays.

E.185-P

La Java des gens qui s'aiment

Paroles de
CHRISTIAN JOLLET

JAVA
ACCORDÉON

Musique de
FRANCIS BAXTER

P. A * 2014

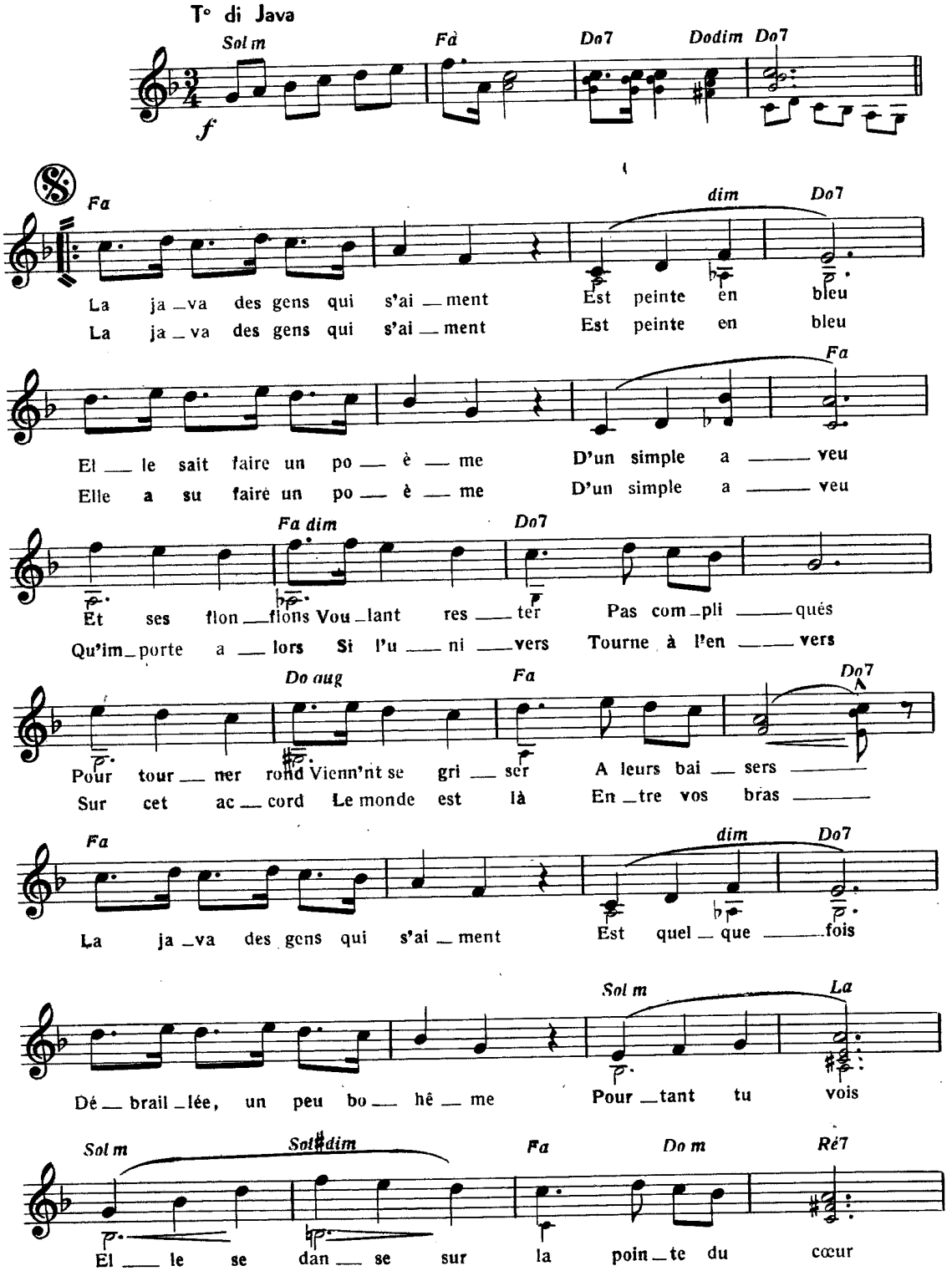

© MCMLXII by
Éditions Musicales **PRÉSENCE** 12, rue d'Aix — Paris (10e)
Dépositaire pour la Belgique VOIX DU RYTHME (Pietinckx)
41, Boulevard de l'Abattoir Bruxelles I

Tous droits réservés pour tous pays

E.208-P

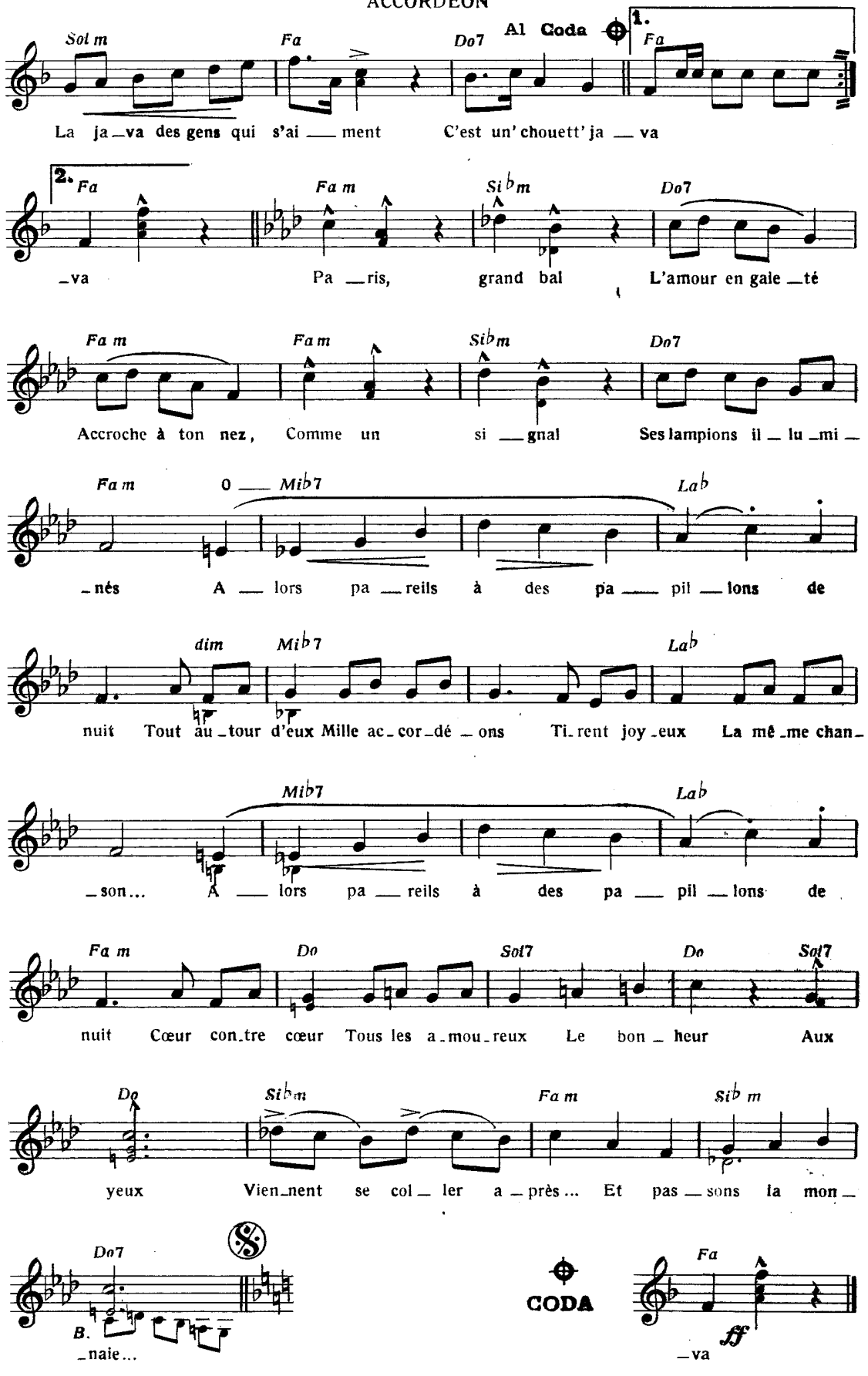
Sol m
Fa
Do7
Al Coda
1.
Fa
La ja_va des gens qui s'ai___ment C'est un' chouett' ja___va
2.
Fa
Fa m
Si♭m
Do7
_va Pa_ris, grand bal L'amour en gaie_té
Fa m
Fa m
Si♭m
Do7
Accroche à ton nez, Comme un si___gnal Ses lampions il_lu_mi_
Fa m
0
Mi♭7
La♭
_nés A___lors pa___reils à des pa___pil___lons de
dim
Mi♭7
La♭
nuit Tout au_tour d'eux Mille ac_cor_dé_ons Ti_rent joy_eux La mê_me chan_
Mi♭7
La♭
_son... A___lors pa___reils à des pa___pil___lons de
Fa m
Do
Sol7
Do
Sol7
nuit Cœur con_tre cœur Tous les a_mou_reux Le bon_heur Aux
Do
Si♭m
Fa m
Si♭m
yeux Vien_nent se col_ler a_près... Et pas_sons la mon_
Do7
B.
_naie...
CODA
Fa
ff
_va

IL EST TROP TARD

TANGO
ACCORDEON

Paroles de
JACQUES DEMARNY
& ALBERT BARON

Musique de
ÉMILE DECOTTI
& AIMABLE

P. A * 2014 - T° di Tango

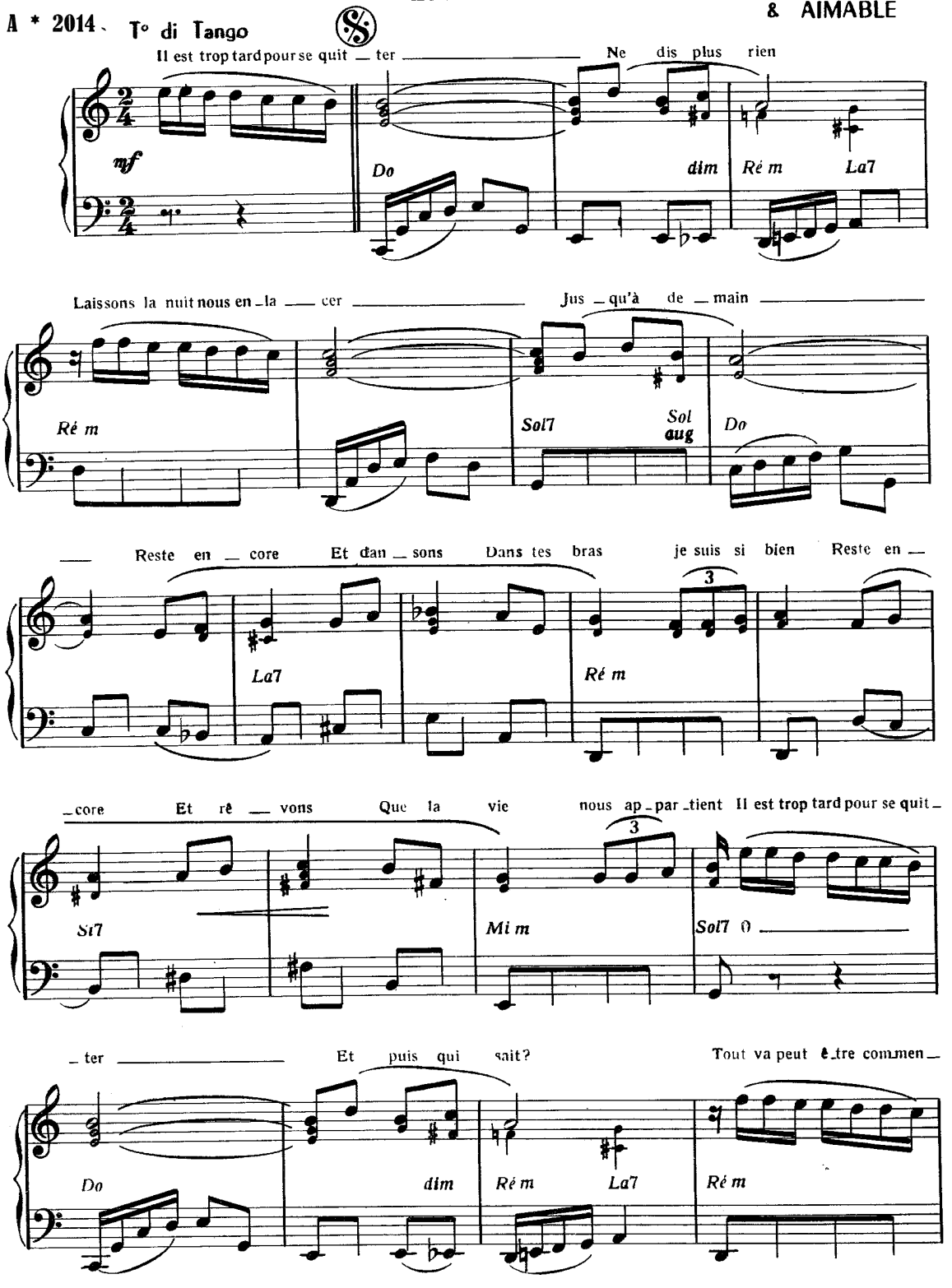

E.186-P

© MCMLXII by
Éditions Musicales « PRÉSENCE » 12, rue d'Aix — Paris (Xe)
Dépositaire pour la Belgique VOIX DU RYTHME (Pletinckx)
41, Boulevard de l'Abattoir Bruxelles - 1.

Tous droits réservés pour tous pays

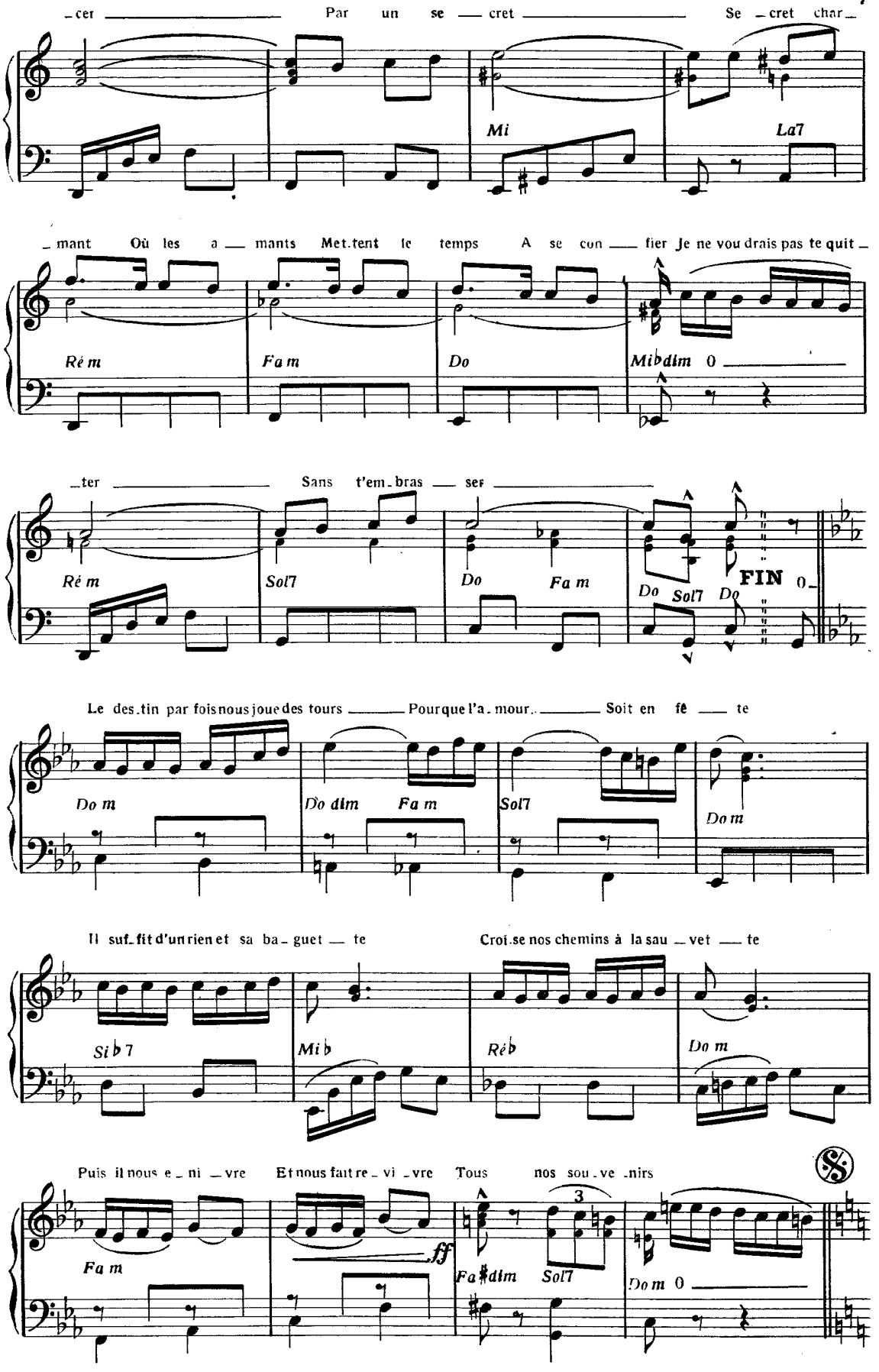
_cer Par un se _ cret Se _ cret char _
Mi La7
_ mant Où les a _ mants Met.tent le temps A se con _ fier Je ne vou drais pas te quit _
Ré m Fa m Do Mi♭dim 0
_ter Sans t'em _ bras _ ser
Ré m Sol7 Do Fa m Do Sol7 Do FIN 0
Le des.tin par fois nous joue des tours Pour que l'a _ mour Soit en fê _ te
Do m Do dim Fa m Sol7 Do m
Il suf.fit d'un rien et sa ba _ guet _ te Croi.se nos chemins à la sau _ vet _ te
Si♭7 Mi♭ Ré♭ Do m
Puis il nous e _ ni _ vre Et nous fait re _ vi _ vre Tous nos sou _ ve _ nirs
Fa m ff Fa♯dim Sol7 Do m 0

BINIOUS ET COIFFES BLANCHES

VALSE

ACCORDÉON

Paroles de
CHRISTIAN JOLLET

Musique de
ANDRÉ VERCHUREN
& GEORGES GHESTEM

P. A * 2014

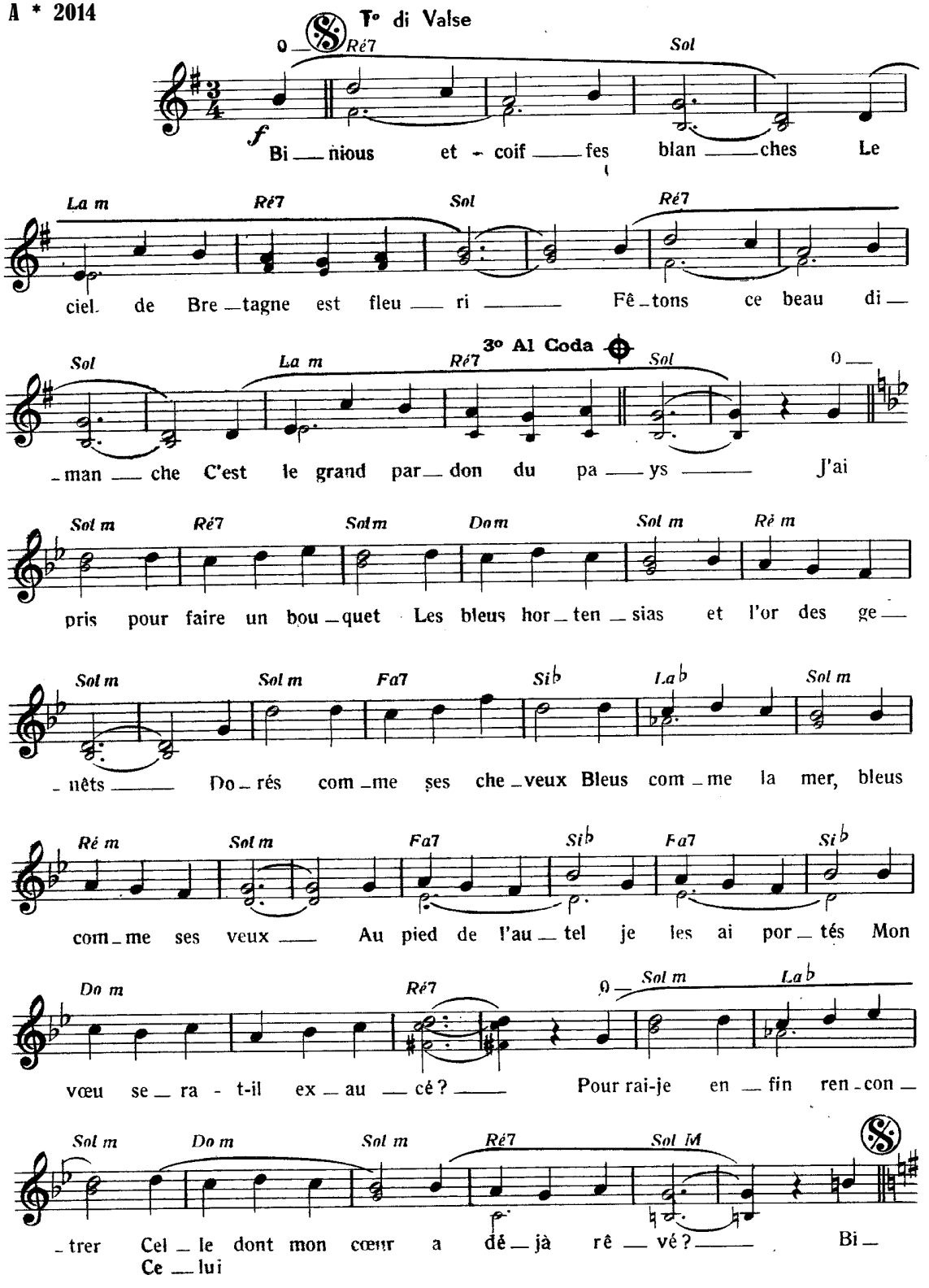

© MCMLXIII by
Éditions Musicales PRÉSENCE 12, rue d'Aix — Paris (10e)
Dépositaire pour la Belgique VOIX DU RYTHME (Pletinckx)
41, Boulevard de l'Abattoir Bruxelles I

Tous droits réservés pour tous pays

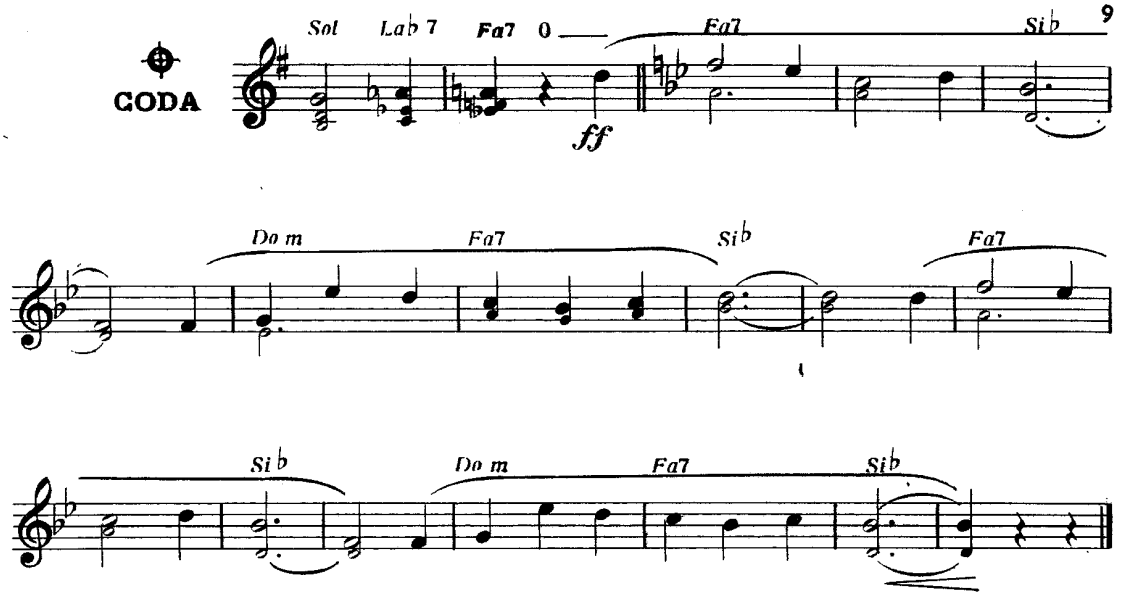

2me REFRAIN

Binious et coiffes blanches
Le ciel de Bretagne est fleuri
Que par ce beau dimanche
Ses yeux tendrement me sourient

2me COUPLET

(le)
Et là soudain je la vois
Pareille à mon rêve elle est près de moi
(Pareil) (il marche vers moi)
Nos mains se sont réunies
Pour le grand chemin qui mène à la vie
Les bleus hortensias, tout l'or des genêts
Ne se faneront plus jamais
Et vous, Bretons nos amis
Venez, c'est demain que l'on nous marie

3me REFRAIN

Binious et coiffes blanches
La joie de nos cœurs vous convie
Binious et coiffes blanches
Le ciel de Bretagne est fleuri

P. A * 2014

JAVA RIGOLOTTE

ACCORDÉON

Musique de
MARCEL AZZOLA

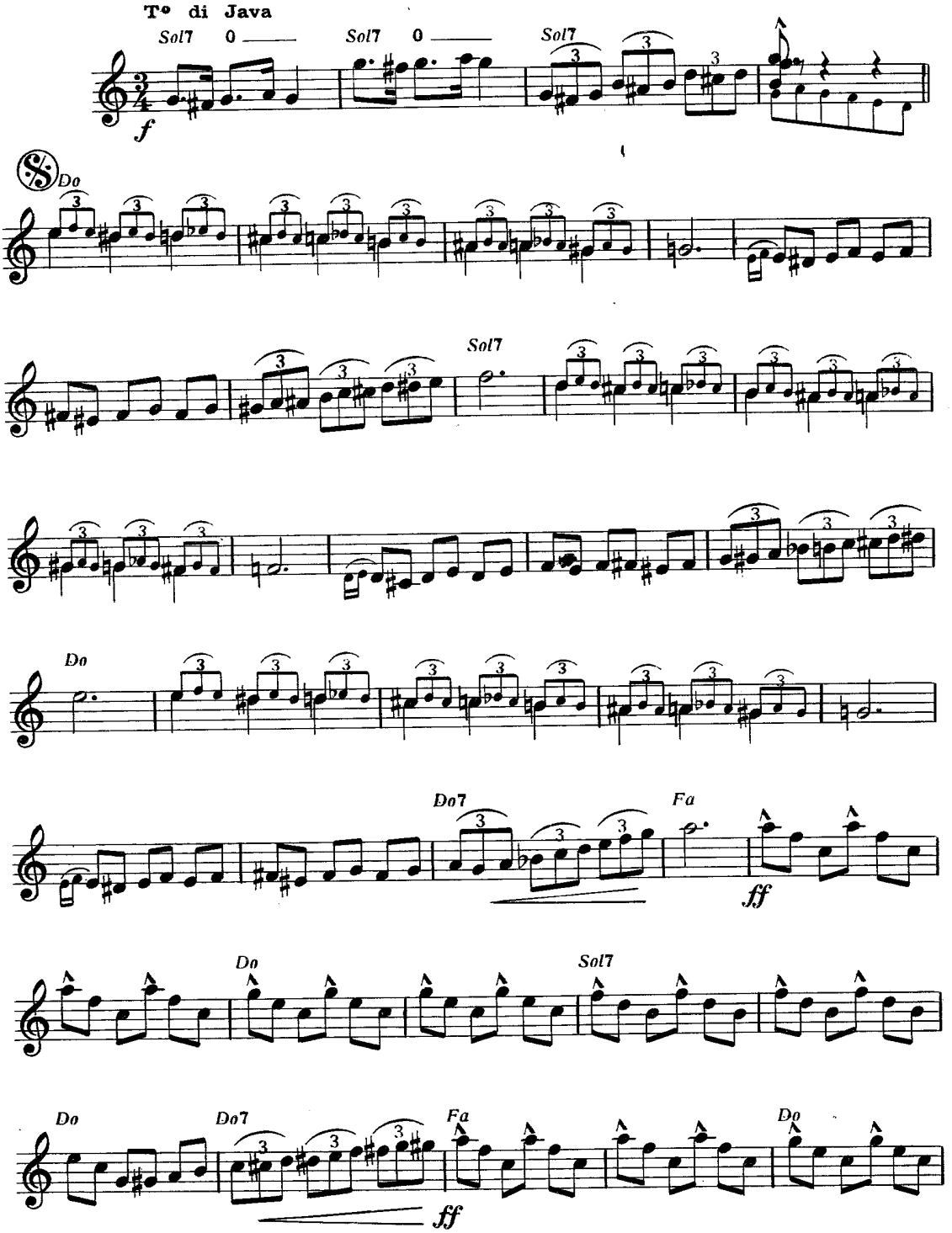

© MCMLXII by
Éditions Musicales **PRÉSENCE**
12, rue d'Aix — Paris (10e)
Dépositaire pour la Belgique VOIX DU RYTHME (Pietinckx)
41, Boulevard de l'Abattoir Bruxelles I

E.218-P

Tous droits réservés pour tous pays

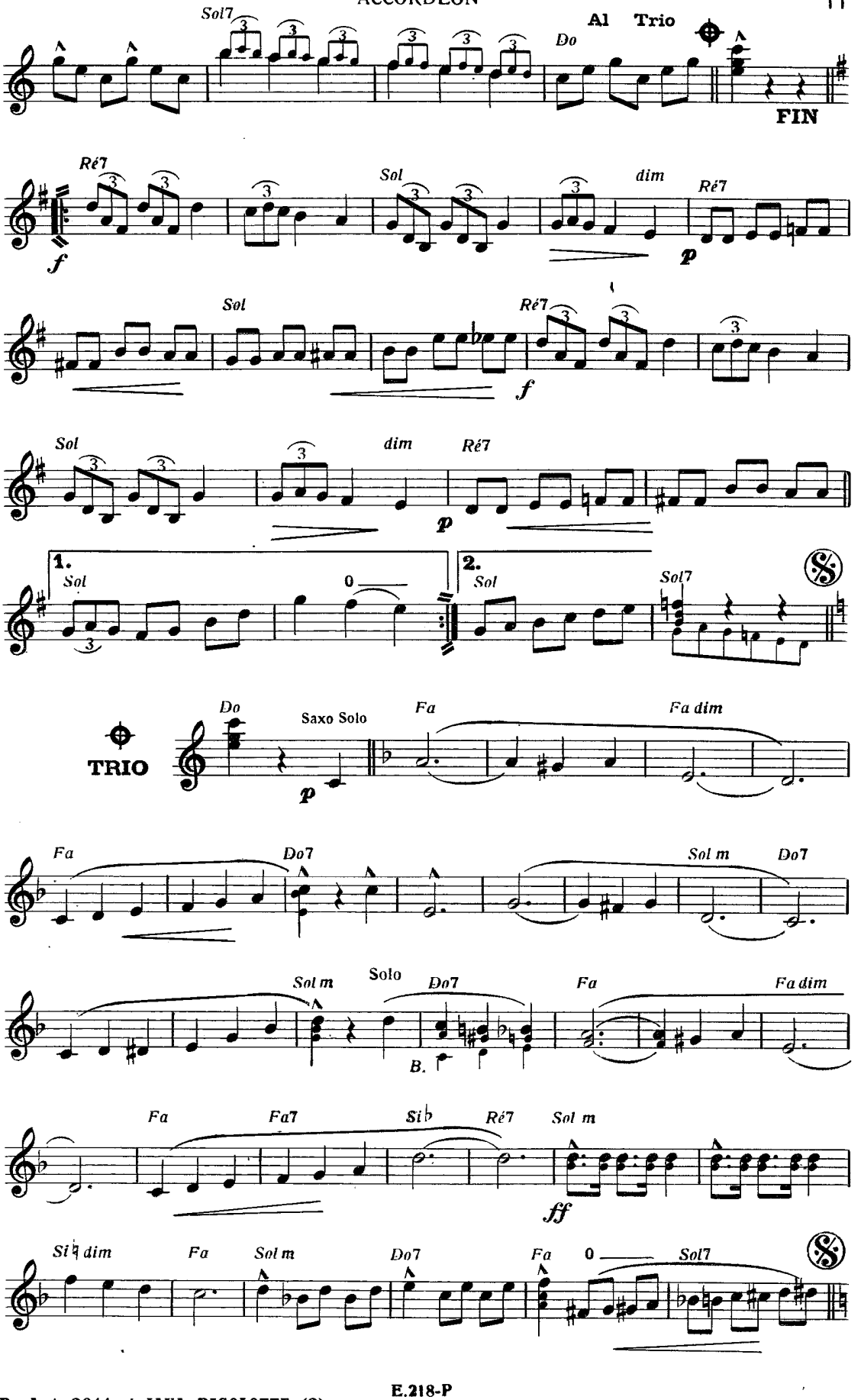

P. A * 2014 / JAVA RIGOLOTTE (2)

LA NOCE A JULES

Paroles de
CHRISTIAN JOLLET

STEP
ACCORDÉON

Musique de
ANDRÉ VERCHUREN

P. A * 2014

T° di Step

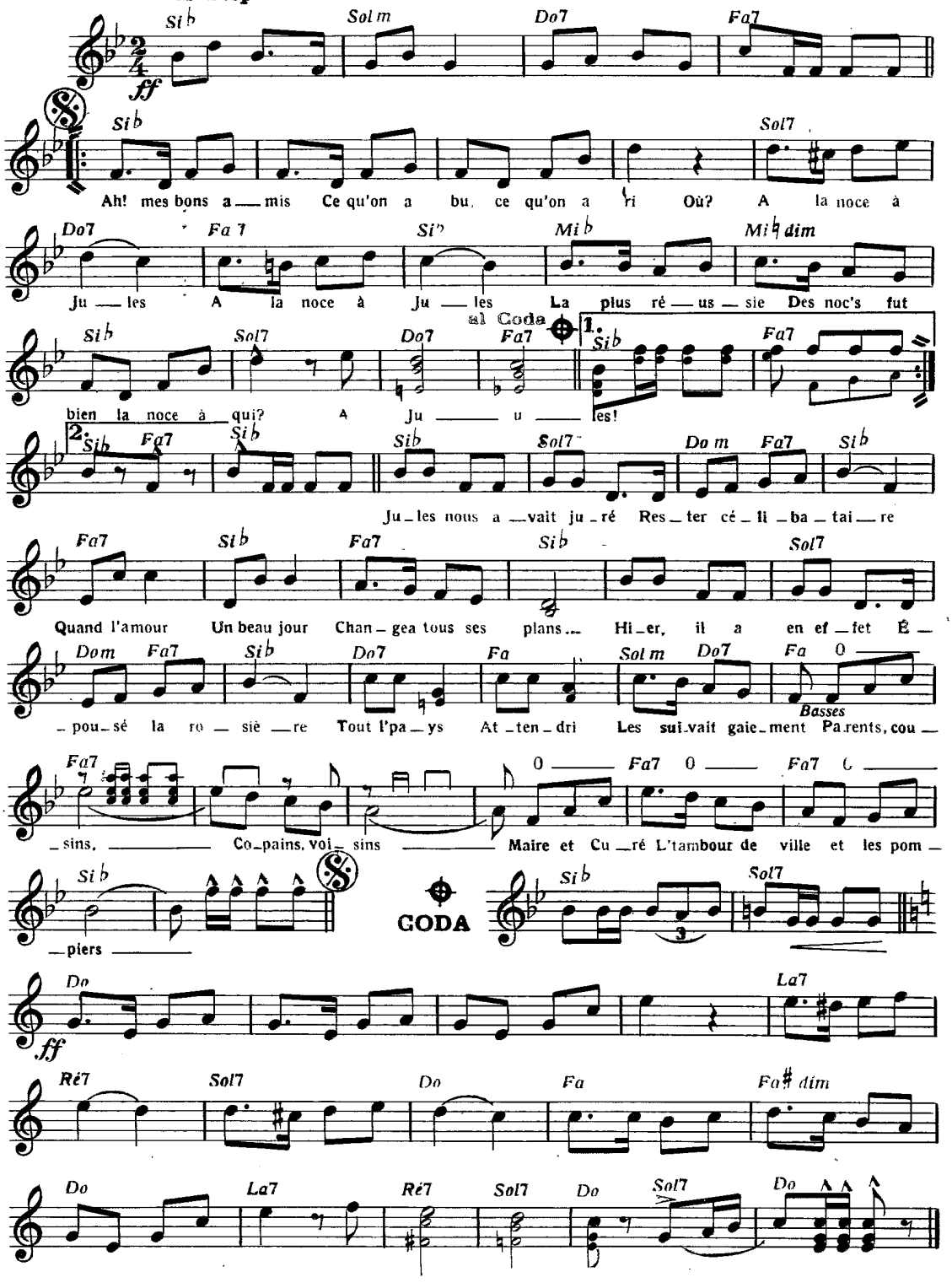

© MCMLXII by
Éditions Musicales « PRÉSENCE » 12, rue d'Aix — Paris (Xe)
Dépositaire pour la Belgique VOIX DU RYTHME (Pletinckx)
41, Boulevard de l'Abattoir Bruxelles I

Tous droits réservés
pour tous pays

E.202-P

BLANQUITO

ACCORDÉON

PASO-DOBLE

Musique de
ARMAND CANFORA
& LUCIEN ATTARD

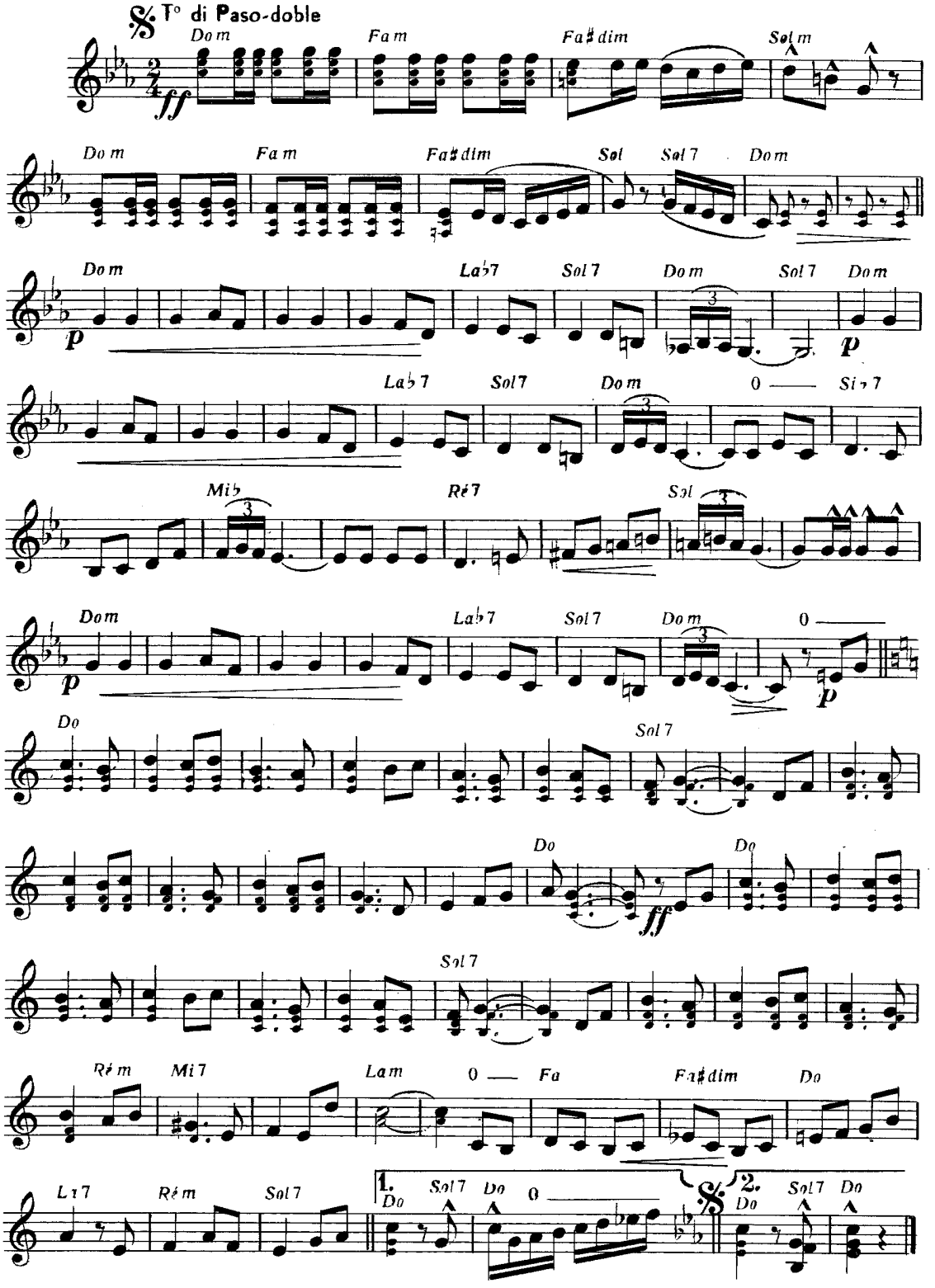

© MCMLXIII by
Éditions Musicales **PRÉSENCE** 12, rue d'Aix - Paris (10e)
Dépositaire pour la Belgique VOIX DU RYTHME (Pletinckx)
41, Boulevard de l'Abattoir Bruxelles

Tous droits reservés pour tous pays
E.216.P

P. A * 2014

ACCORDÉON

RÊVE DE JOCKEY

(SOUVENIR DE LONGCHAMP)

GALOP

Musique de
LÉON VARLET

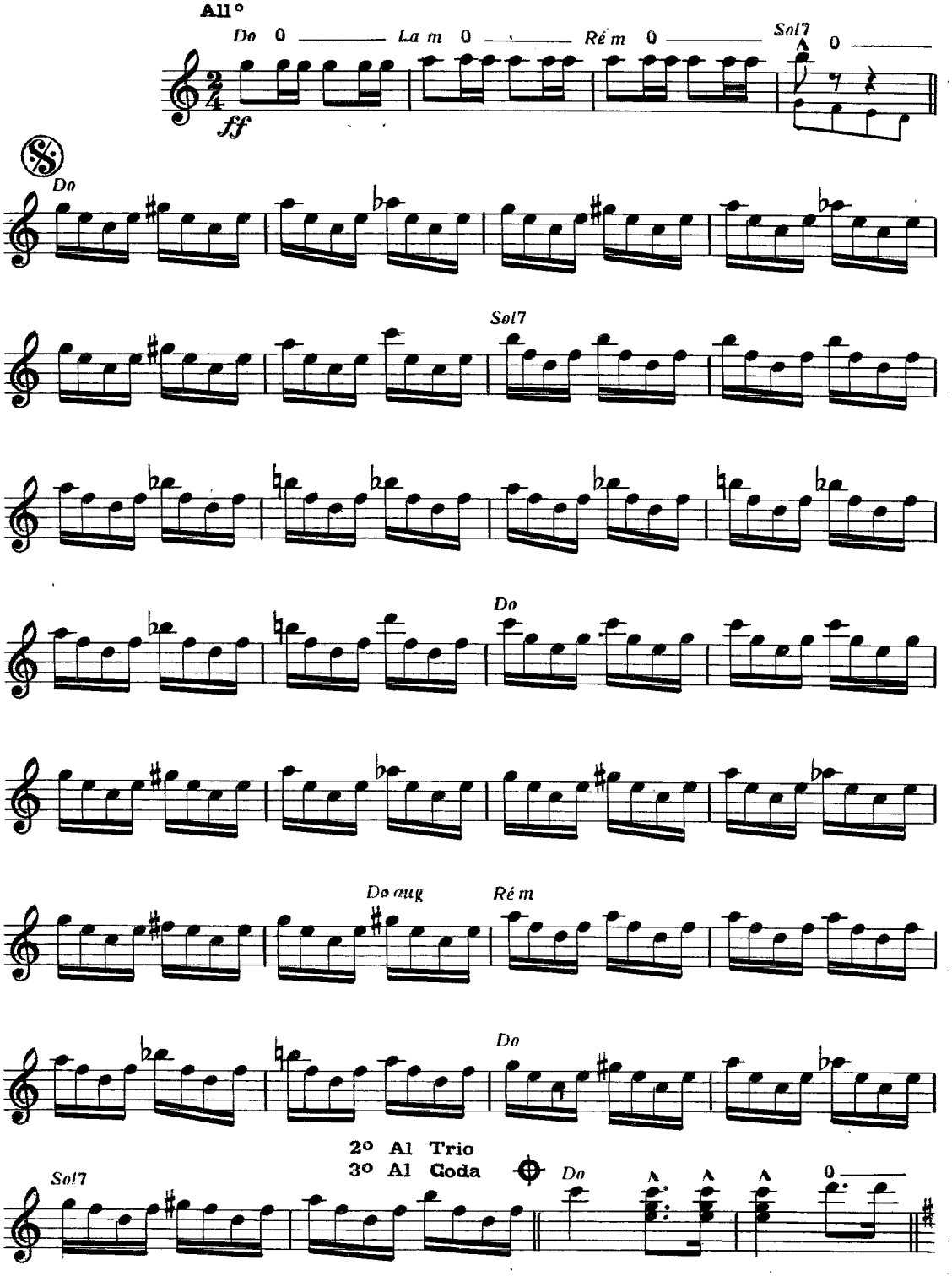

© MCMLXIII by Éditions WILL 41, Boulevard de l'Abattoir Bruxelles I
Éditions Musicales **PRÉSENCE**
12, rue d'Aix — Paris (10e)
Seules éditions autorisées pour la France l'Union Française
Luxembourg Maroc Tunisie Andorre Monaco

Tous droits réservés pour tous pays

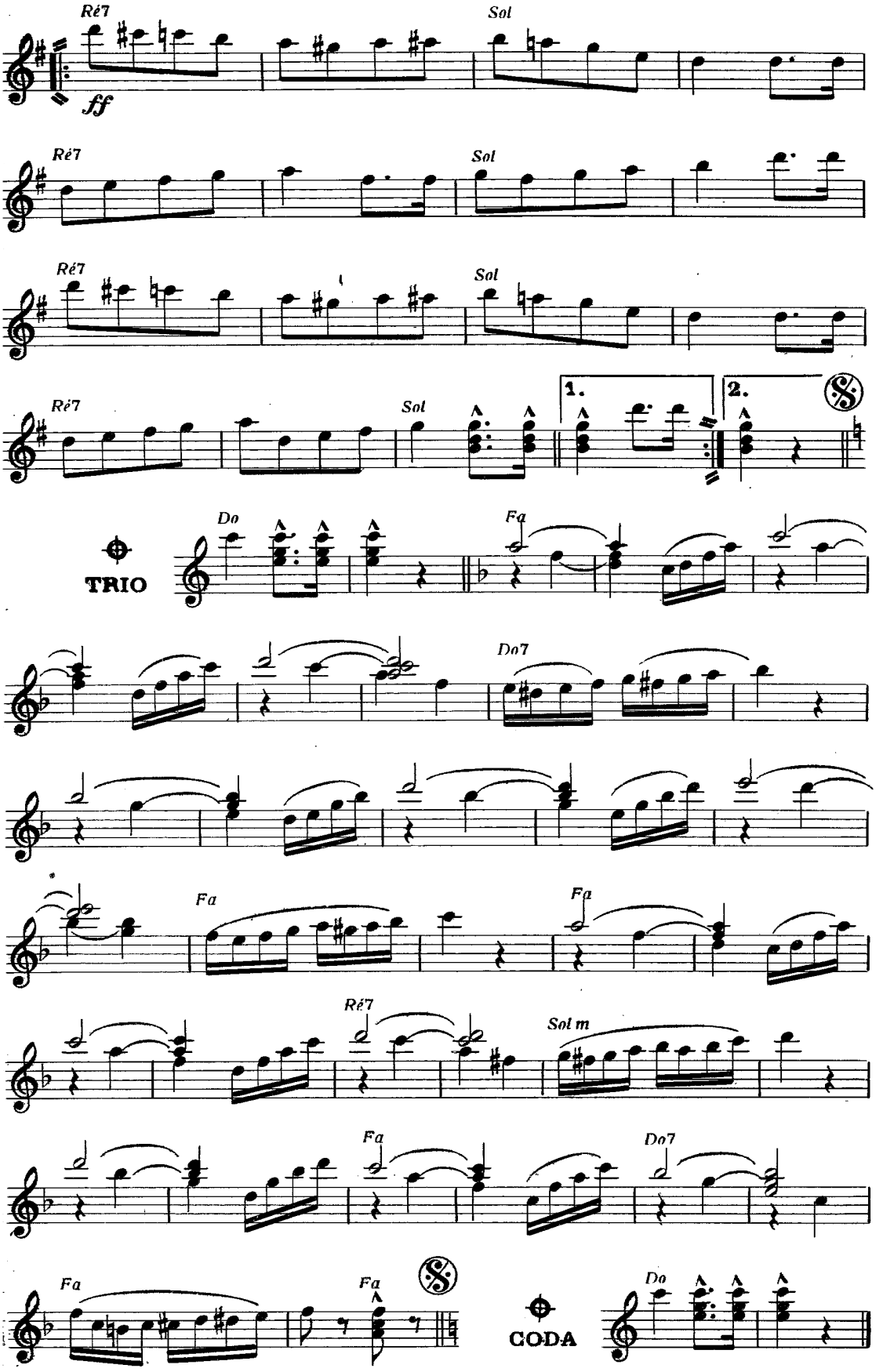
Ré7
Sol
ff
Ré7
Sol
Ré7
Sol
Ré7
Sol
1.
2.
TRIO
Do
Fa
Do7
Fa
Fa
Ré7
Sol m
Fa
Do7
Fa
Fa
CODA
Do

MON CŒUR FIDÈLE

FOX-TROT

ACCORDÉON

Paroles de
GUY FAVEREAU

Musique de
FRANCIS BAXTER

P. A * 2014

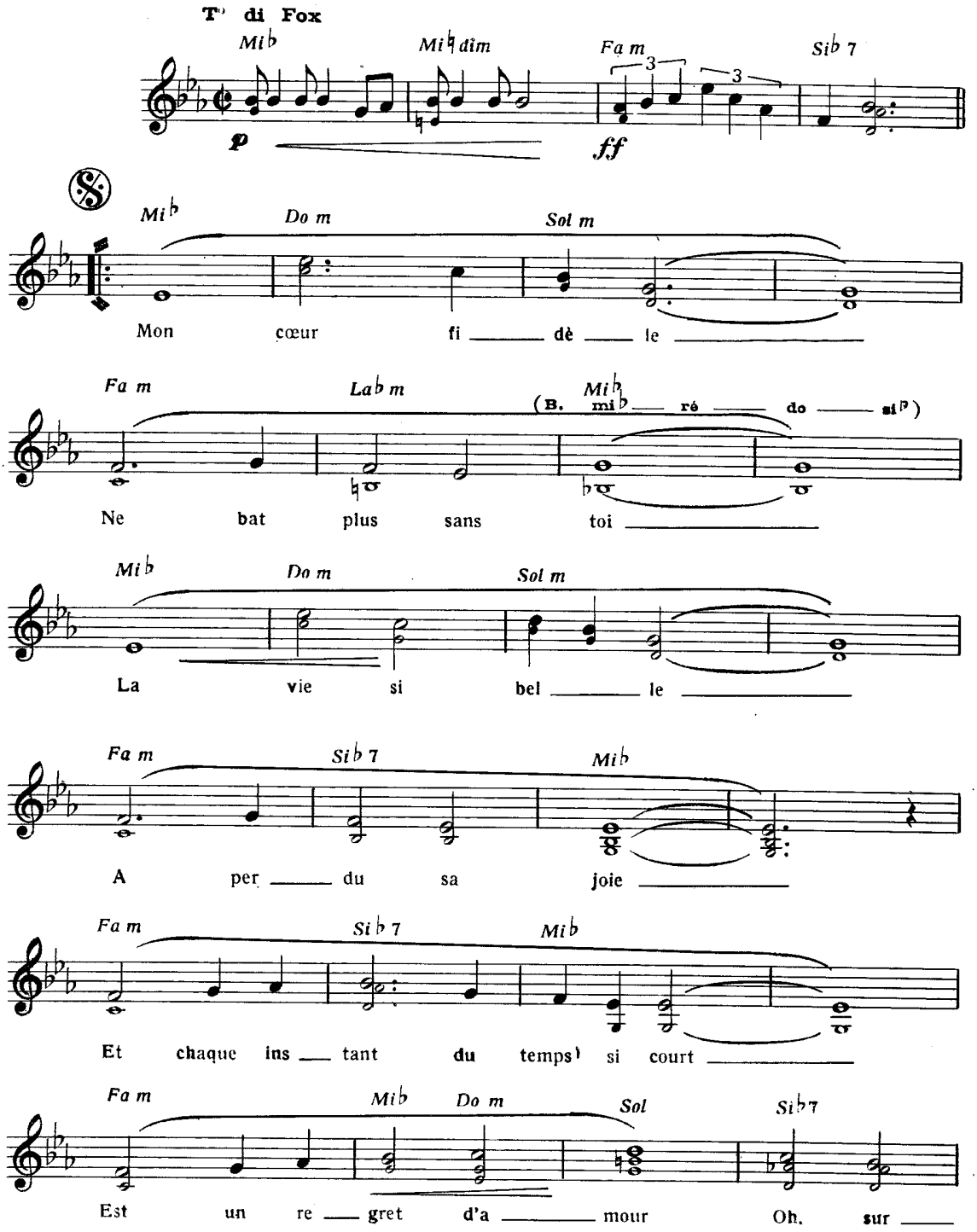

© MCMLXII by
Éditions Musicales « PRÉSENCE » 12, rue d'Aix — Paris (Xe)
Dépositaire pour la Belgique VOIX DU RYTHME (Pletinckx)
41, Boulevard de l'Abattoir Bruxelles I

Tous droits réservés pour tous pays

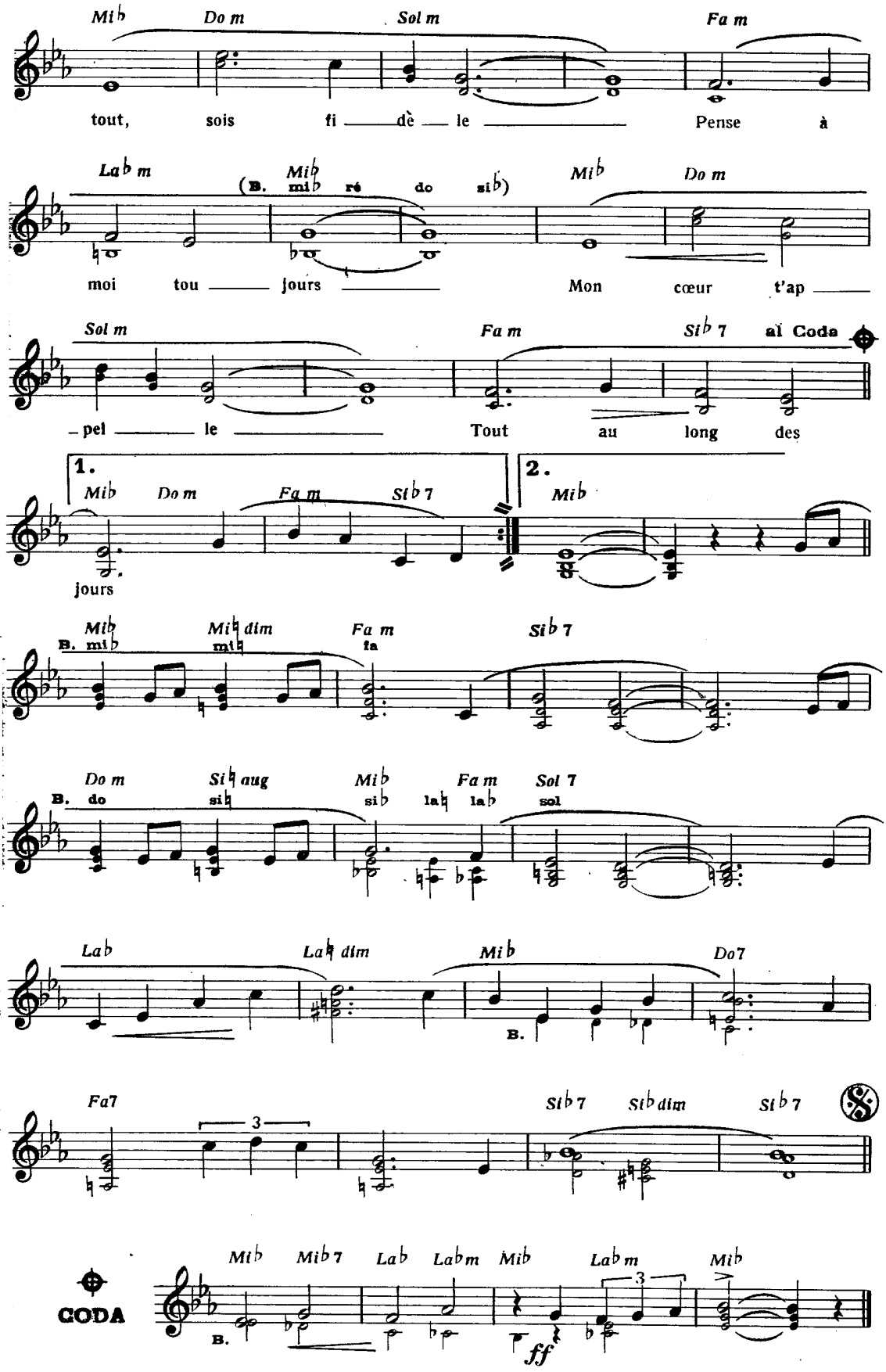
Mi♭ Do m Sol m Fa m
tout, sois fi dè le Pense à
La♭ m Mi♭ Mi♭ Do m
(B. mi♭ ré do si♭)
moi tou jours Mon cœur t'ap
Sol m Fa m Si♭ 7 al Coda
pel le Tout au long des
1. Mi♭ Do m Fa m Si♭ 7
jours
2. Mi♭
Mi♭ Mi♮ dim Fa m Si♭ 7
B. mi♭ mi♮ fa
Do m Si♮ aug Mi♭ Fa m Sol 7
B. do si♮ si♭ la♮ la♭ sol
La♭ La♮ dim Mi♭ Do7
B.
Fa7 Si♭ 7 Si♭ dim Si♭ 7
3
CODA
Mi♭ Mi♭ 7 La♭ La♭m Mi♭ La♭m Mi♭
B. 3
ff

AU BAL DU TOURBILLON

VALSE

ACCORDÉON

Paroles de
CLAUDE IMBERT
& ALBERT BARON

Musique de
ANDRÉ VERCHUREN
& ÉMILE DECOTTY

P. A * 2014

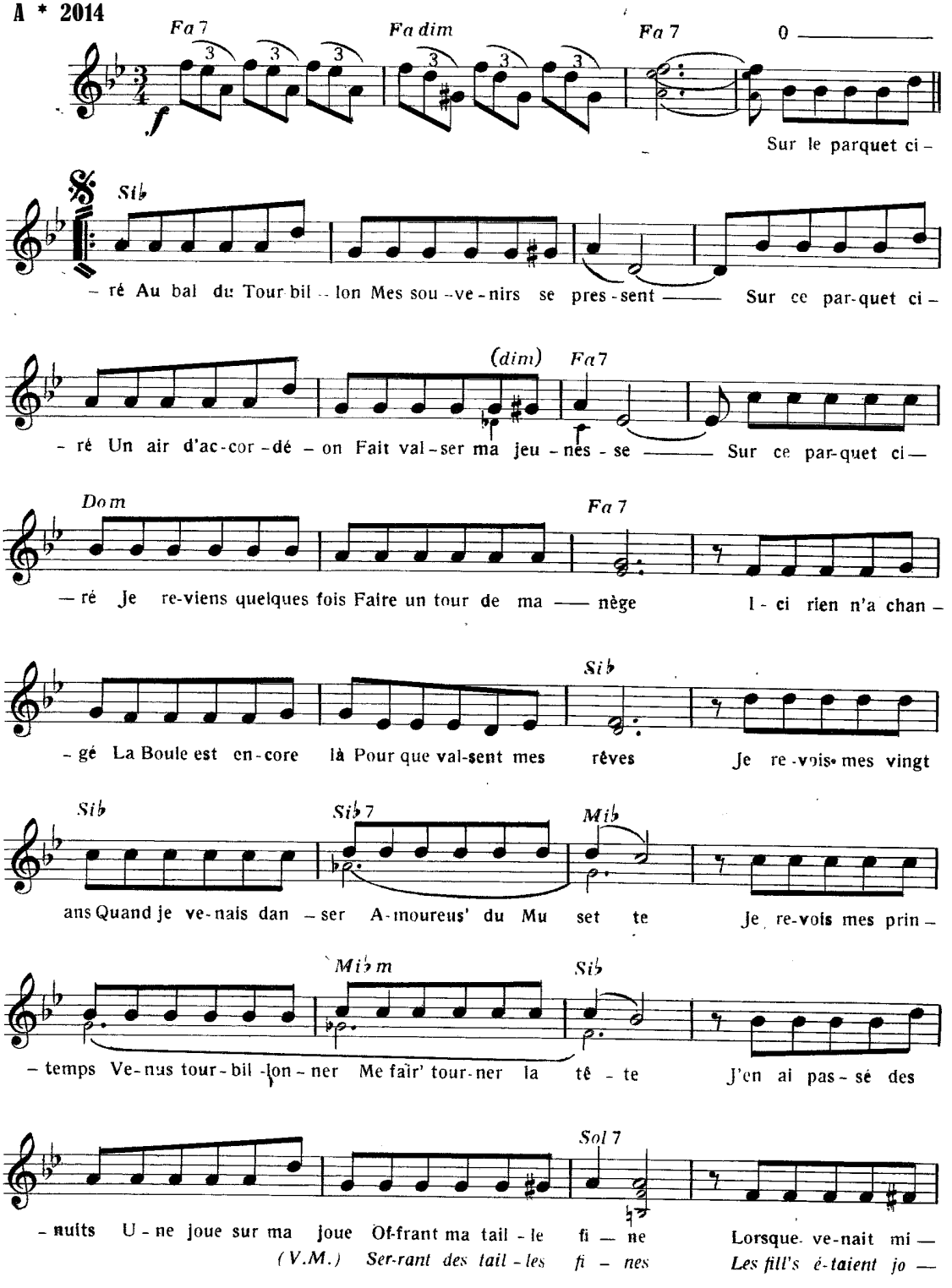

© MCMLXII by
Éditions Musicales « PRÉSENCE » 12, rue d'Aix — Paris (Xe)
Dépositaire pour la Belgique VOIX DU RYTHME (Pletinckx)
41, Boulevard de l'Abattoir Bruxelles - I

Tous droits réservés pour tous pays

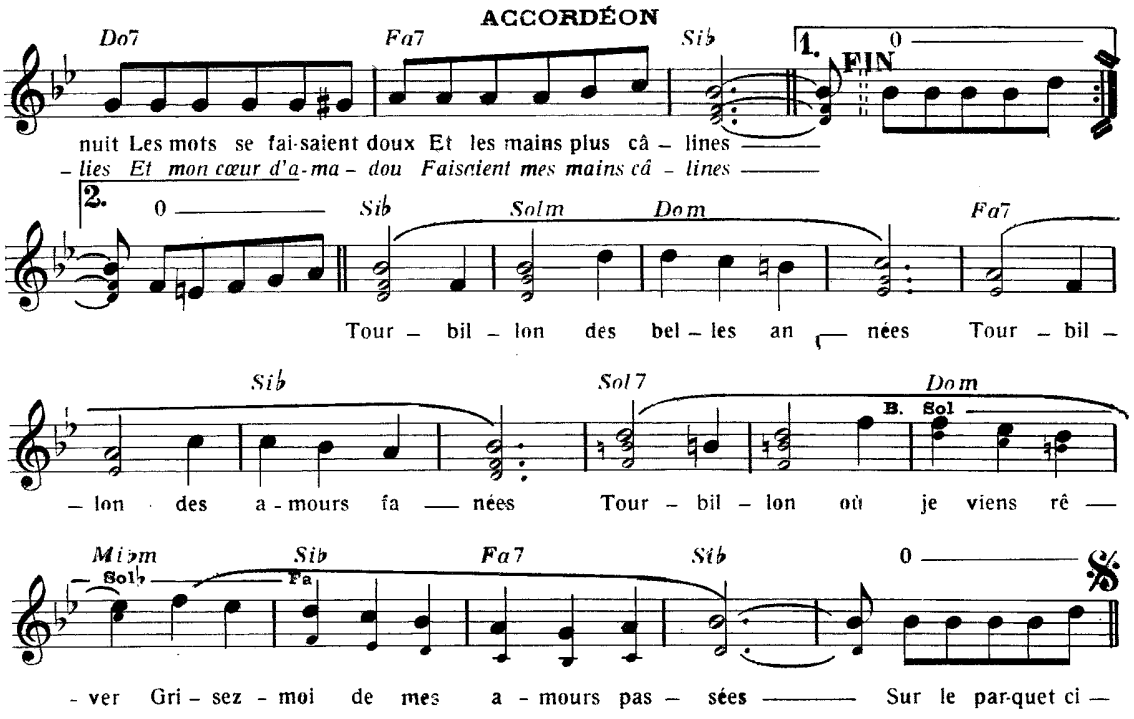

IIme Refrain

Sur le parquet ciré
Au bal du Tourbillon
Je rêve à nos je t'aime
A notre amour passé
Le temps d'une saison
Le temps d'une rengaine
Sur ce parquet ciré
Peut-être est-ce pour çà
Que je reviens parfois
Toi que j'ai tant aimé
Mes souvenirs sont là
Qui me parlent de toi
Seul a passé le temps
Ici rien n'a changé
Le décor est le même
On y danse à trois temps
Et sans faire de chiqué
La valse nous entraîne
L'amour et les aveux
Illuminent les yeux
Des couples amoureux
Filles enjuponnées
Garçons endimanchés
Laissez-vous emporter

IIIme Refrain

Sur le parquet ciré
Au bal du Tourbillon
Mes amours se promènent
Sur ce parquet ciré
Un air d'accordéon
En valsant les entraînent
En revenant ici
Je viens les retrouver
Et rêver un instant
A ma jeunesse enfuie
Aux amours effacées
De mes premiers printemps
Sur ton parquet ciré
Emportes mes amours
Emportes mes je t'aime
Toi qui m'a tant donné
Il me fallait un jour
T'offrir une rengaine
Tourbillon de jupons
Refrains d'accordéons
Vous emplissez ma tête
Vieux bal du Tourbillon
Je t'offre ma chanson
Sur un air de musette

TOUS LES DEUX

TANGO

ACCORDÉON

Paroles de
MAITÉ SAN JUAN

Musique de
JEAN DINARDO

P. A * 2014

T° di Tango

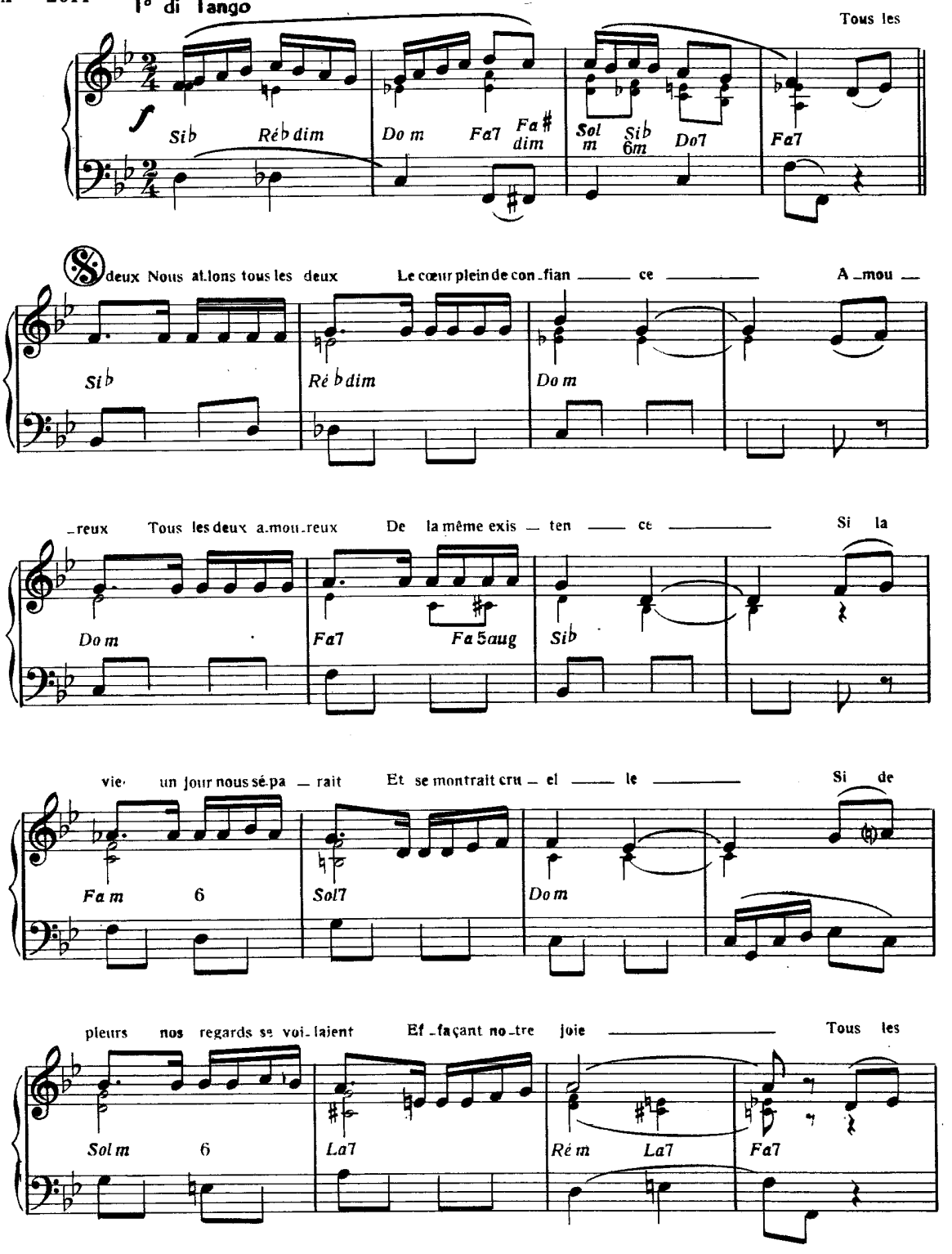

© MCMLXII by
Éditions Musicales « PRÉSENCE »
12, rue d'Aix — Paris (Xe)
Dépositaire pour la Belgique VOIX DU RYTHME (Pletinckx)
41, Boulevard de l'Abattoir Bruxelles-1

G.E.188-P

Tous droits réservés pour tous pays

deux Nous i.rions tous les deux Vers des rou.tes nou — vel — les — Mal_heu —

Si♭ Ré♭dim Do m

_reux Tous les deux mal.heu.reux Mais plein de sou_ve _ nirs — Car le pre —

Do m Fa7 Mi♭7 Ré7 Fa m Sol7

_mier a_mour Le seul a_mour Mer — veil.leux si beau si grand

Do m Mi♭dim Si♭ Ré♭ dim

Reste à tout ja mais vi _vant Au cœur de nos vingt ans —

Do m Fa7 Si♭ Mi♭m Si♭ Fa7 Si♭ FIN 0

Le re_gard plein de ten _ dres _se Nos mains ten.dre _ment u — nies

Do m Fa7 5aug Do m Fa7 Sol7

On est là tous deux Et l'on est heu reux De vivre un a.mour merveil_leux

Do m Si♭ Do7 Fa7

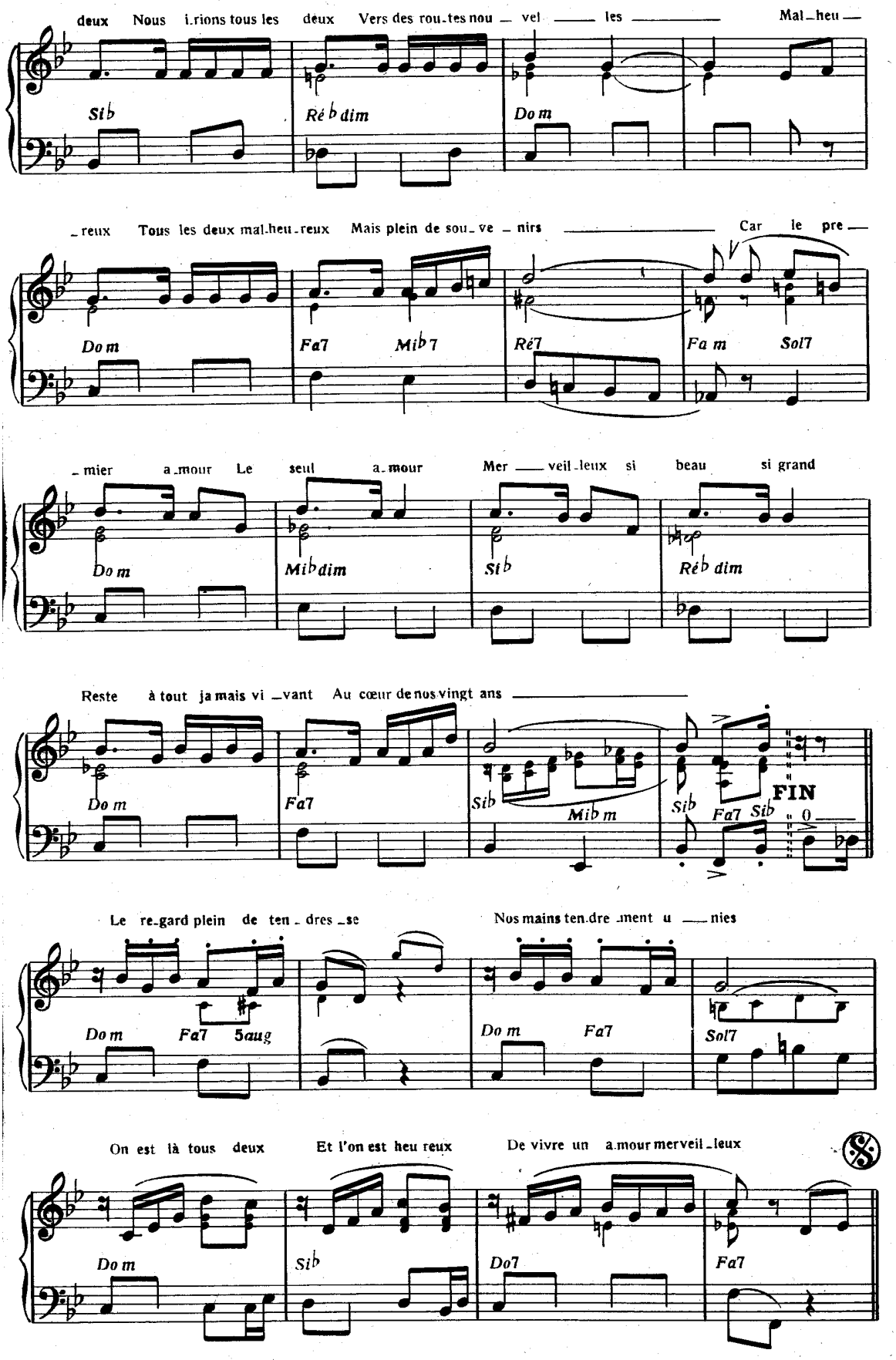

HAUTE VOLTIGE

ACCORDEON

P. A * 2014

Musique de
ANDRÉ VERCHUREN
& ANDRÉ LESBROS

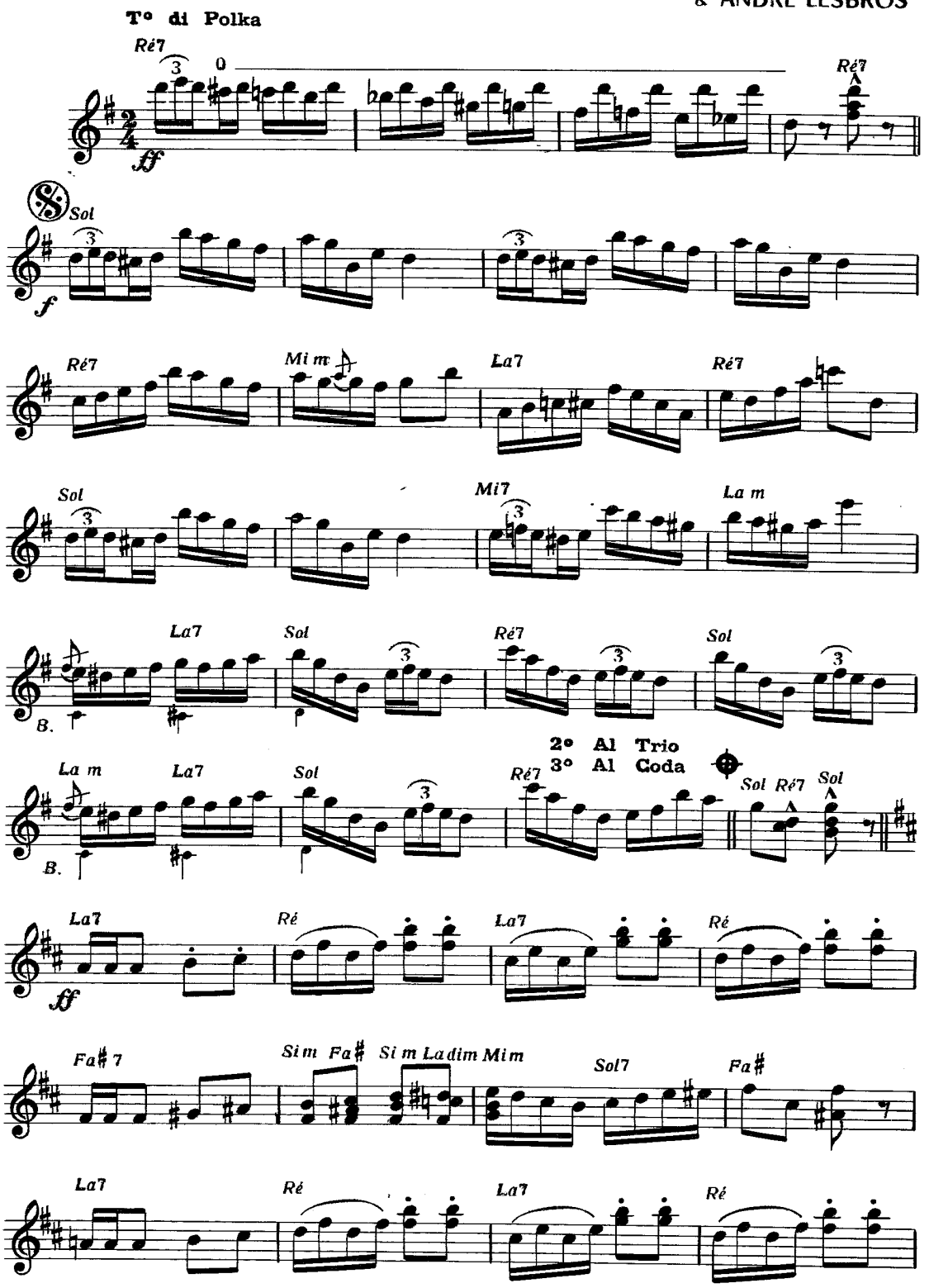

© MCMLXIII by
Éditions Musicales **PRÉSENCE**
12, rue d'Aix — Paris (10e)
Dépositaire pour la Belgique VOIX DU RYTHME (Pletinckx)
41, Boulevard de l'Abattoir Bruxelles I

Tous droits réservés pour tous pays

E.157-P

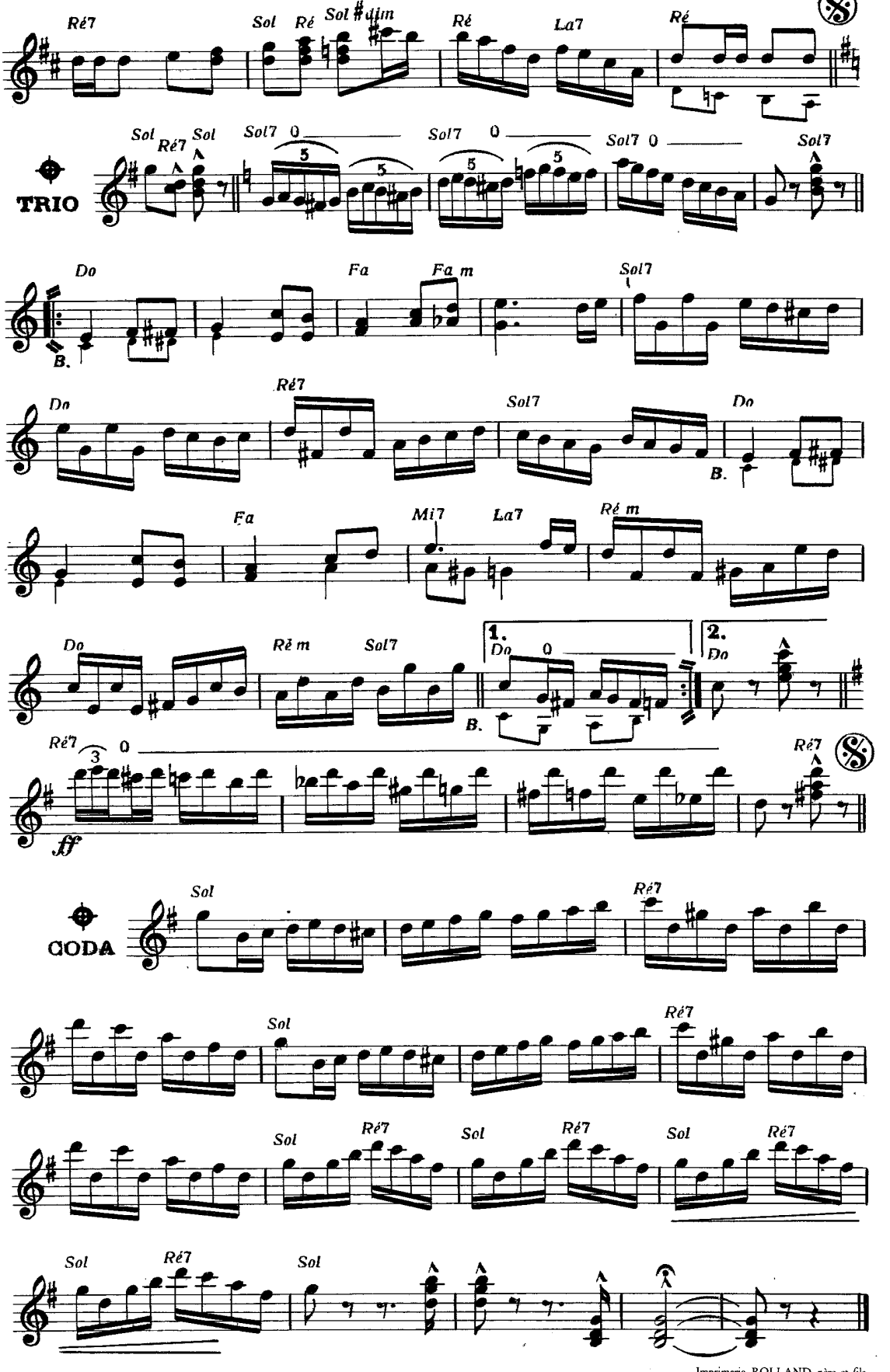

E.157-P

Imprimerie ROLLAND père et fils
17, RUE MARTEL, 17 — PARIS
Printed in France Tél. PRO 09-89